DEUTSCH _ AKTIVITÄTEN für den SOMMER 2023

Liebe Schülerinnen und Schüler,

Die Deutsch-Aufgaben für den Sommer sind : Spaß, Spaß und Spaß!
(Els deures d'estiu per són: passar-ho bé, passar-ho pipa!) .

Si voleu, podeu fer alguna d'aquestes activitats

1. Mirar. Escoltar, Llegir

Us envio una petita presentació, amb un parell de sorpreses, per a qui tingui ganes de descobrir , de jugar o de practicar.

https://prezi.com/p/w5j6il2bua3f/?present=1

Si descobriu alguna cosa en alemany que us agradi, m'ho expliqueu al Setembre, o ho porteu a la butxaca, quan ens tornem a veure.

2. Projekt Postkarte

Si aneu a llocs estranys, diferents, preciosos, amagats, impressionants... o si us quedeu a casa... Escriviu-me una Postal
Eine Postkarte, zwei Postkarten, drei Postkarten.... siebentausend Postkarten... i me les envieu a l'institut o me les porteu al setembre

Ein Beispiel...

Liebe Ida,
viele Grüße aus Berlin. Die Stadt ist toll und unsere Reise auch. Aber morgen fahren wir von Berlin nach München. Da besuchen wir meine Oma. Und dann fahren wir nach Österreich, da kann man klettern, wandern, mountainbiken und Rafting machen. Ich freue mich schon! In einer Woche kommen wir wieder nach Hause.
Bis bald, Maria

0,45

Ida Rossbach
Marktstraße 17
22671 Hamburg

Eine Übung ... (Lösung auf der nächtsen Seite)

Pia schreibt eine Postkarte aus Lugano in der Schweiz. Die Karte ist nass und du musst die Wörter ergänzen. Was passt?

✦ ine Elt ✦ ch Hau ✦ eilig ✦ geler ✦ inde ✦ Kon ✦ onntag ✦ rrad fah ✦ Se ✦ st to ✦ ufe ✦

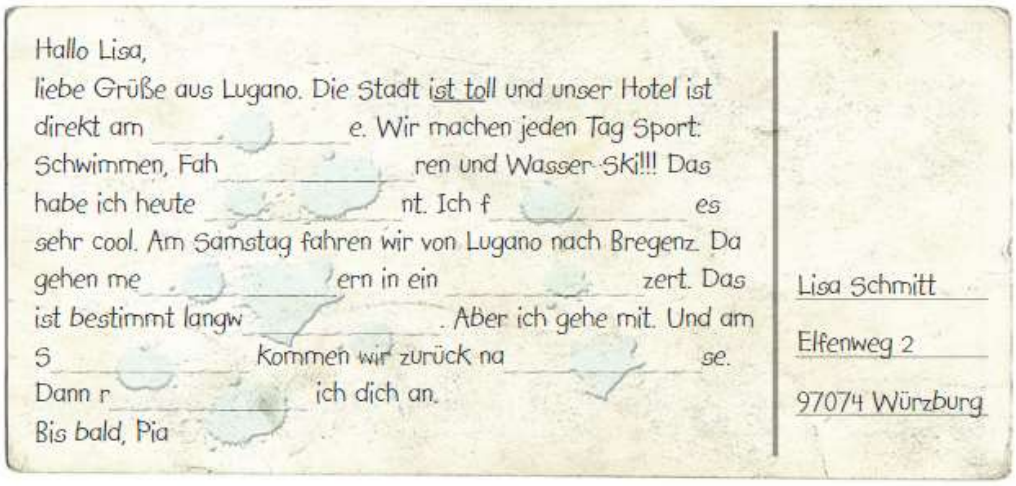
Hallo Lisa,
liebe Grüße aus Lugano. Die Stadt ist toll und unser Hotel ist direkt am _____ e. Wir machen jeden Tag Sport: Schwimmen, Fah _____ ren und Wasser-Ski!!! Das habe ich heute _____ nt. Ich f _____ es sehr cool. Am Samstag fahren wir von Lugano nach Bregenz. Da gehen me _____ ern in ein _____ zert. Das ist bestimmt langw _____. Aber ich gehe mit. Und am S _____ Kommen wir zurück na _____ se. Dann r _____ ich dich an.
Bis bald, Pia

Lisa Schmitt
Elfenweg 2
97074 Würzburg

Lösung

Hallo Lisa,
liebe Grüße aus Lugano. Die Stadt ist toll und unser Hotel ist direkt am See. Wir machen jeden Tag Sport: Schwimmen, Fahrrad fahren und Wasser-Ski!!! Das habe ich heute gelernt. Ich finde es sehr cool. Am Samstag fahren wir von Lugano nach Bregenz. Da gehen meine Eltern in ein Konzert. Das ist bestimmt langweilig. Aber ich gehe mit. Und am Sonntag kommen wir zurück nach Hause. Dann rufe ich dich an.
Bis bald, Pia

Lisa Schmitt
Elfenweg 2
97074 Würzburg

Jetzt seid ihr dran!
Schreibt mir Postkarten , bitte!

NO feu servir el traductor, m'encanten els errors ;) i la lletra a mà!
Indiqueu el vostre nom i curs.

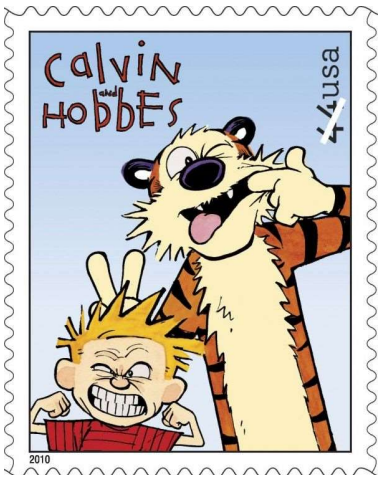

An:
Marta Serena
INS La Pineda
Carrer de la Batllòria , s/n
08917 Badalona
Spanien

3. Lectures d'estiu segons el curs que hagueu fet enguany

ESO 2
Die Sommerferien, Ed.Klett _ ISBN 978-3-12-605112-5

ESO 3
Ein Sommer mit Überraschungen , Ed.Klett _ ISBN 978-3-12-674940-4

ESO 4
Vier in einem Boot - Auf Tour in Zürich Ed Klett _ ISBN 978-3-12-674052-4

4. Qui vulgui reforçar coneixements, pot treballar amb aquest llibre de manera autònoma

ESO4
Dabei! A1.1 _ Arbeitsbuch _ ed Hueber _ ISBN: 978-3-19-511778-4

Schönen Sommer!
Ich habe euch Lieb!
Eure Lehrerin,

Marta Serena Jassé