Música 1r ESO

Dossier de recuperació de cursos anteriors

Alumne/a: _____

Curs : .....

Grup: .....

Curs: 2022-23

DOSSIER

Contesta les preguntes que hi ha a sota de cada apartat, marcades amb #

1- SO: vibracions regulars **SOROLL**: vibracions irregulars **SILENCI**: absència de vibracions

Les vibracions desordenades i irregulars es relacionen amb:

.....

2- LES QUALITATS DEL SO: són quatre.

Altura (agut/greu) Durada (llarg/curt) Intensitat (fort/fluix) Timbre (instrument/veu)

Relaciona amb fletxes les qualitats del so amb les seves característiques:

Durada	Fort / Fluix
Altura	Llarg / Curt
Intensitat	Agut / Greu
Timbre	Instrument / Veu

3- ELEMENTS DE LA COMUNICACIÓ: són tres, en l'ordre següent.

Emissor (qui emet el missatge) Canal (l'aire, normalment) Receptor (qui rep el missatge)

Els tres elements de la comunicació són:

A)……..... B) ……..... C) …….....

4- INDICADORS DE MOVIMENT: paraules italianes que indiquen la velocitat.
Aquí els veuràs ordenats, començant pel més lent i acabant pel més ràpid.

Largo (molt lent) *Adagio (lent)* *Andante (normal)* *Allegro (ràpid)* *Presto (molt ràpid)*

A) *Accelerando*: cada vegada la música va més depressa.

B) *Ritardando*: cada vegada la música va més lenta.

Ordena, de lent a ràpid, els següents moviments (de l'1 al 5):

Adagio	*Andante*	*Presto*	*Largo*	*Allegro*
--------	-------	-------	--------	-------

5- METRÒNOM: és un objecte que marca les pulsacions per minut.

Dibuixa un metrònom (a Internet trobaràs molts models).

6- COMPASSOS: hem estudiat tres tipus de compassos.

Quaternari (de quatre temps: 4/4) Ternari (de tres temps: 3/4) Binari (de dos temps: 2/4)

Relaciona amb fletxes:

Compàs quaternari	2/2
Compàs binari	3/4
Compàs ternar	4/4

7- ORQUESTRA: està formada per quatre famílies d'instruments.

Corda fregada Vent-fusta Vent-metall Percussió

Corda fregada	Vent-fusta	Vent-metall	Percussió
Violí, viola, violoncel, contrabaix	flauta travessera, clarinet, oboè, fagot,	trompeta,trompa, trombó, tuba	timbal, xilofon bombo, caixa, pandereta...

Completa:

Quatre instruments de corda fregada:

Quatre instruments de vent-fusta:

Quatre instruments de vent-metall:

Quatre instruments de percussió:

8- NOTES MUSICALS:

Escriu el nom de cada nota, a sota, sense mirar el model.

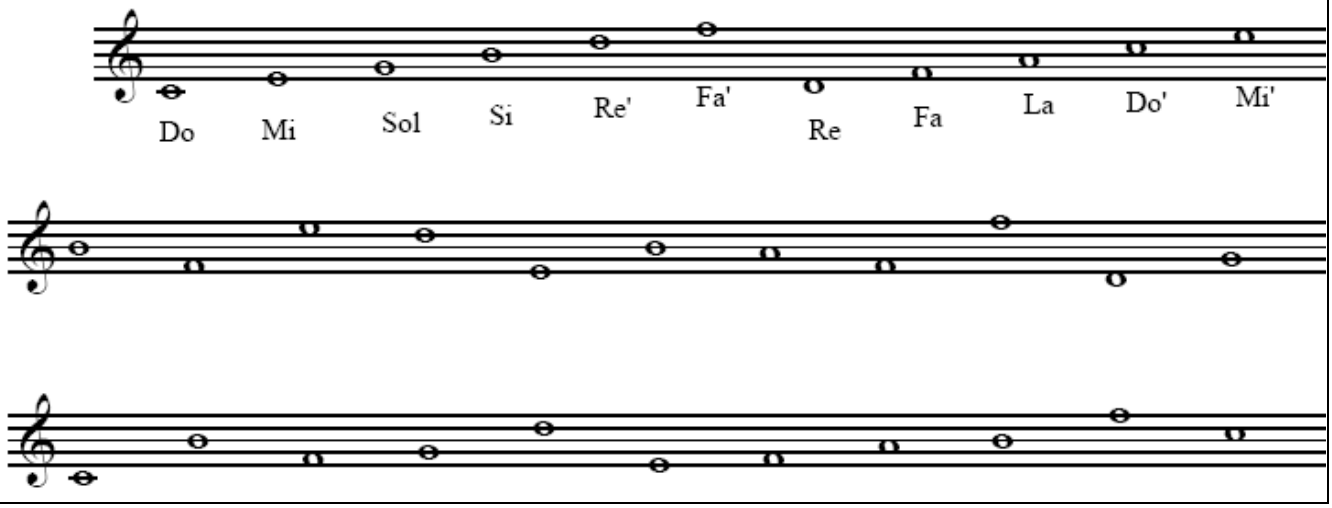

9- FIGURES I SILENCIS:

Escriu a sota de cada figura o silenci el nombre de temps que dura.

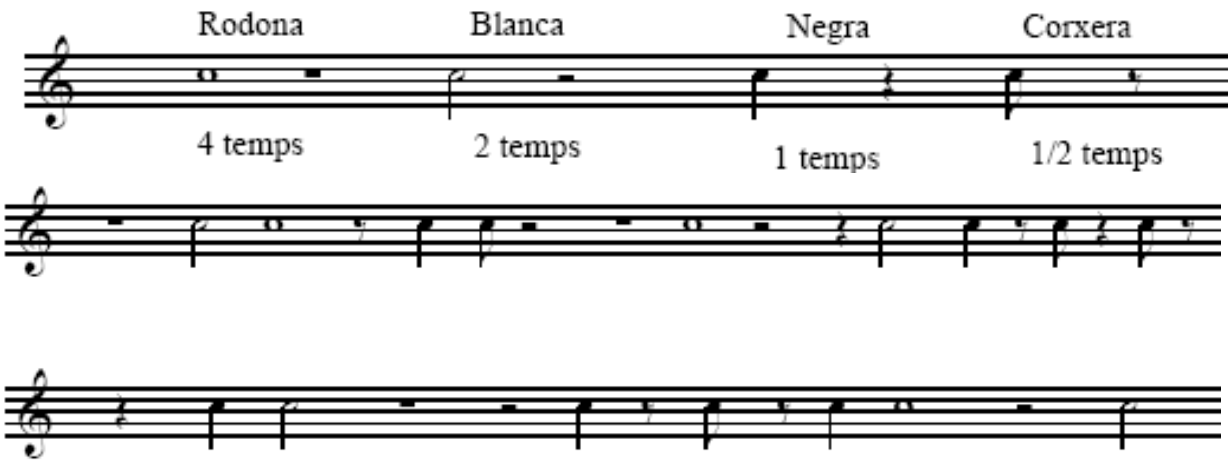

10- AUDICIONS:

a) "La primavera", de Vivaldi

b) "Concierto de Aranjuez", de Joaquín Rodrigo

c) "Duet dels dos gats" , de Rossini

Qui va composar el "Concierto de Aranjuez"? .....

Qui va composar el "Duet dels dos gats"? .....

Qui va composar "La primavera"? .....

11. Les veus de dona són: Soprano, mezzosoprano i contralt.

Les veus d'home són: Tenor, baríton i baix.

Escriu a sota de cada veu si és de dona (D) o d'home (H):

Baix	Soprano	Mezzosoprano	Tenor	Baríton
------	---------	----------	----------	----------

12. # Relaciona les dues columnes i escriu al costat la traducció al català:

ff	*pianissimo*	_____
p	*forte*	_____
f	*mezzoforte*	_____
mf	*piano*	_____
pp	*fortissimo*	_____

13. # Escriu al costat de cada paraula italiana el seu significat (augmenta o disminueix el volum):

Crescendo _____

Diminuendo _____

14. Reconeixement visual d'instruments.

Escriu el **nom** de cada instrument i el de la **família instrumental** al qual pertanyen (corda, vent-fusta, vent-metall i percussió)

Nom instrument					
Família					

15. La forma Rondó està formada per una tornada alternada amb estrofes (ABACA).
El tema amb variacions és una tema que va variant algun element (A A' A'' A''')

Representa amb lletres:

A) L'estructura d'un "Rondó": ____ ____ ____ ____ ____

B) L'estructura d'un tema amb variacions: ____ ____ ____

16. La música que prové de tradició oral i que es manifesta a través dels balls i dels instruments populars s'anomena música popular o tradicional.

Quina és la música tradicional?.....
.....

17. Digues el nom d'un **ball** típic de Catalunya: Sardana.

18. Quin instrument interpreta la música dels castellers? La gralla

19. Com es diu el ball típic de Grècia? El sirtaki.

20. Com es diu el grup instrumental que interpreta la sardana? La cobla

21. De quants instruments i músics està format? 12 instruments i 11 músics.

 # Omple els forats:

El ball típic de Catalunya és la ....., que la interpreta un grup de músics, anomenat ..... Està formada per .....músics i .....instruments.
L'instrument que acompanya als castellers és la .....
El ball típic de Grècia és el .....
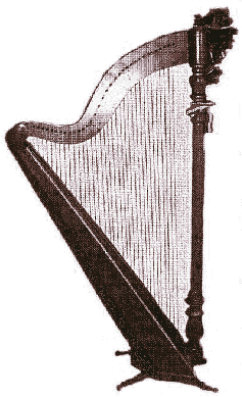
22. # Escriu el nom d'aquests instruments: